

CASALE MONFERRATO

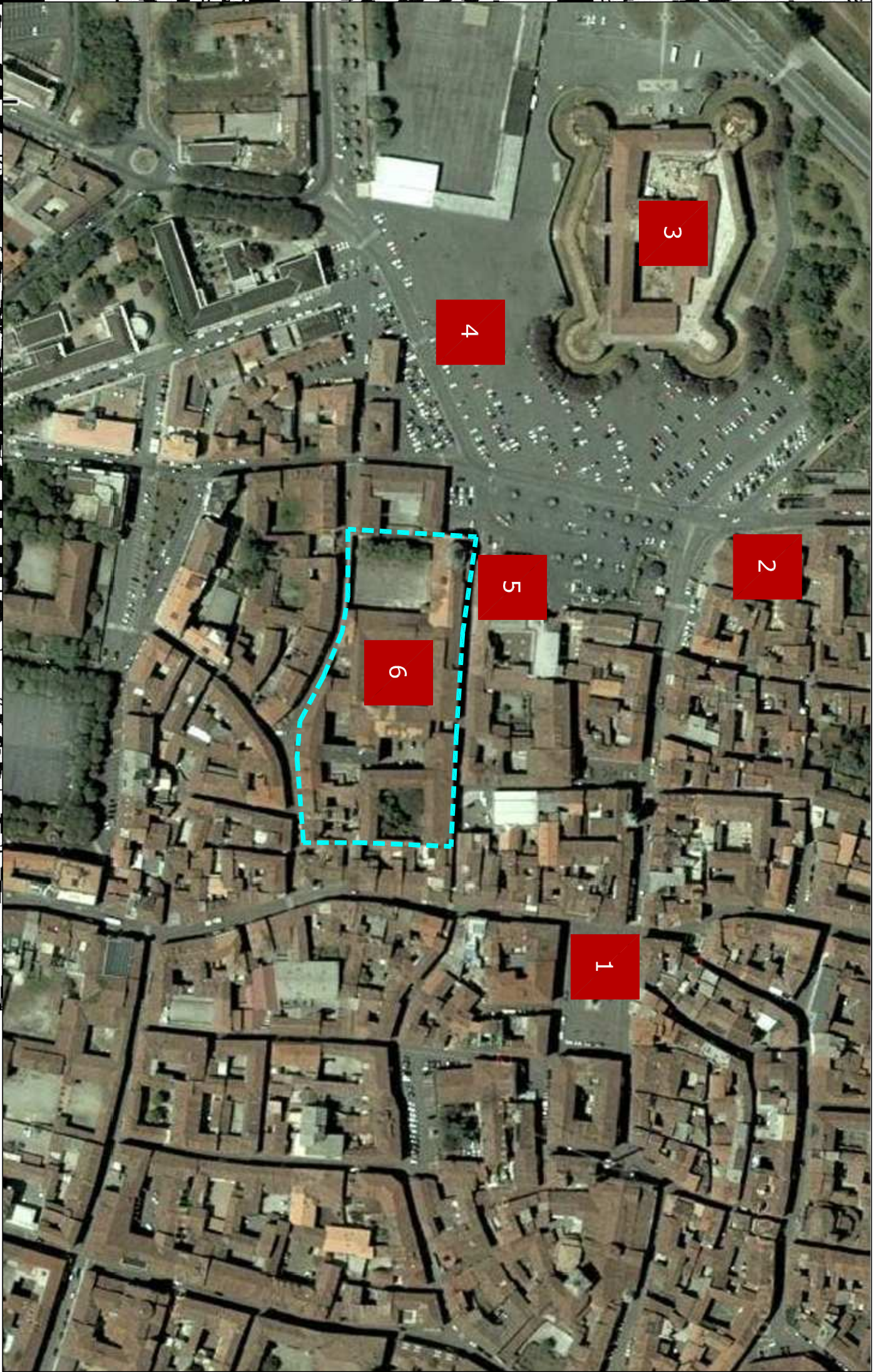
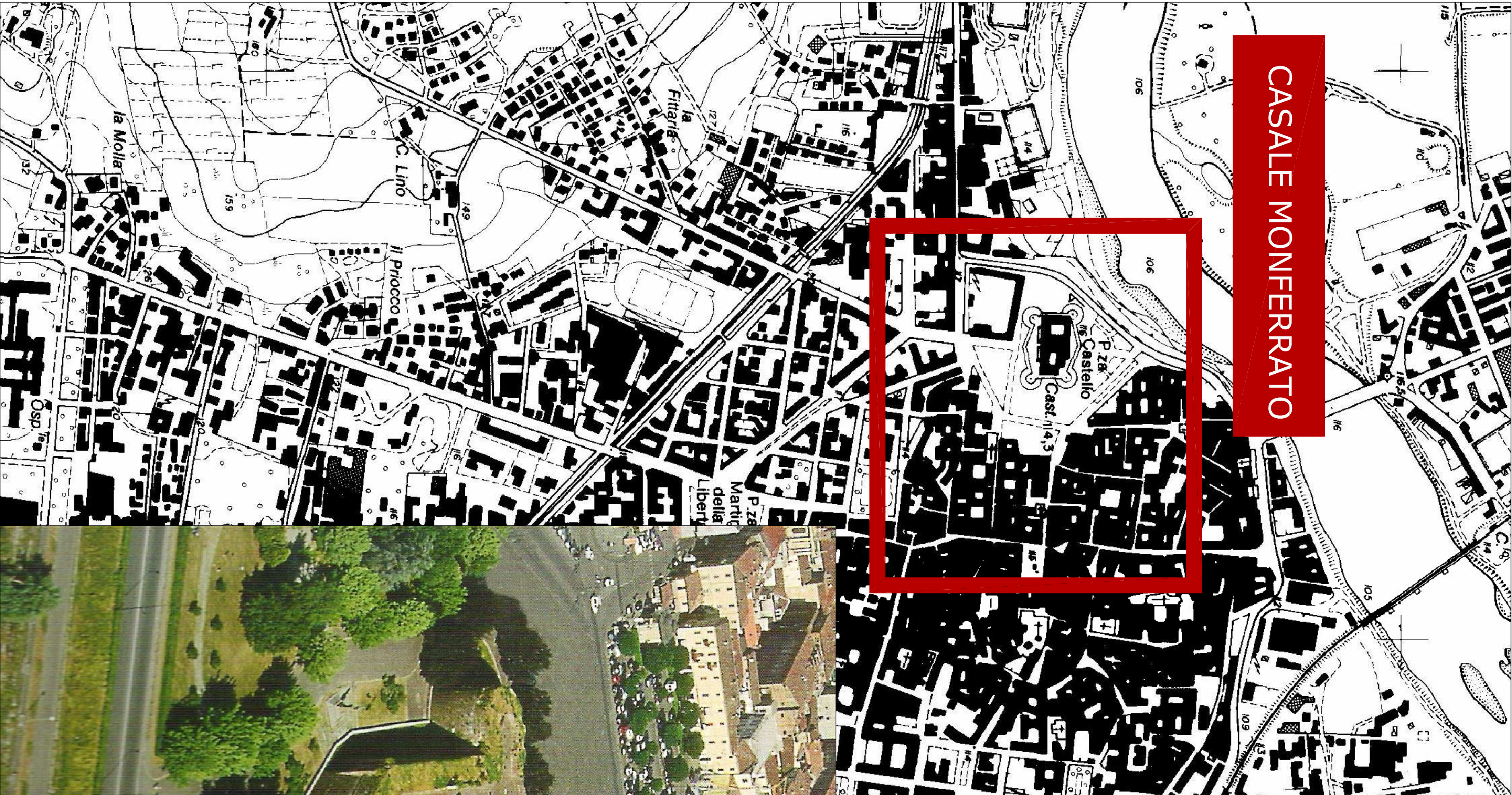

- 1

PIAZZA MAZZINI
- 2

TEATRO MUNICIPALE
- 3

CASTELLO
- 4

PIAZZA CASTELLO
- 5

CHIESA DI SANTA CATERINA
- 6

SCUOLA MEDIA TREVIGI
- ENTE TREVISIO

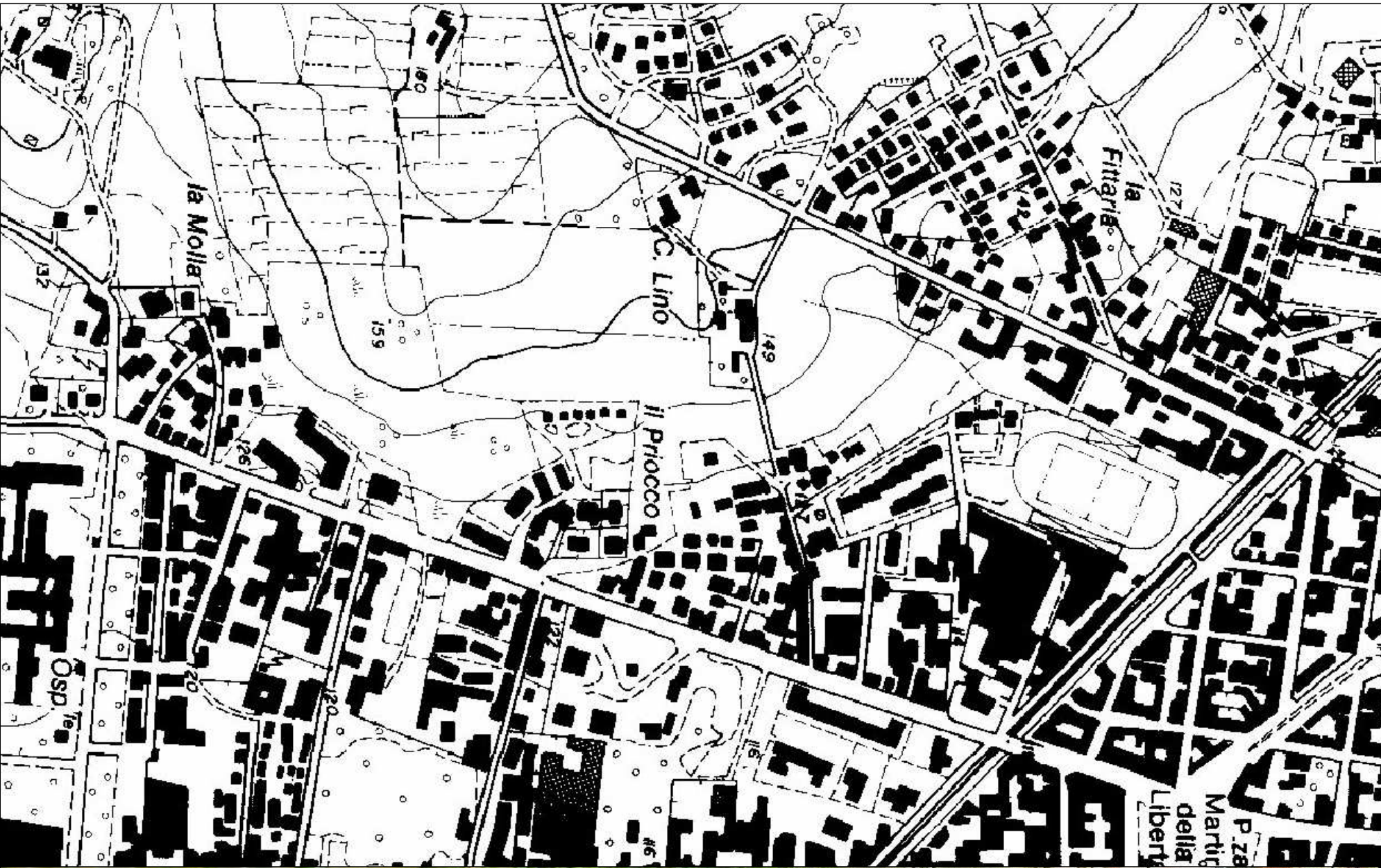
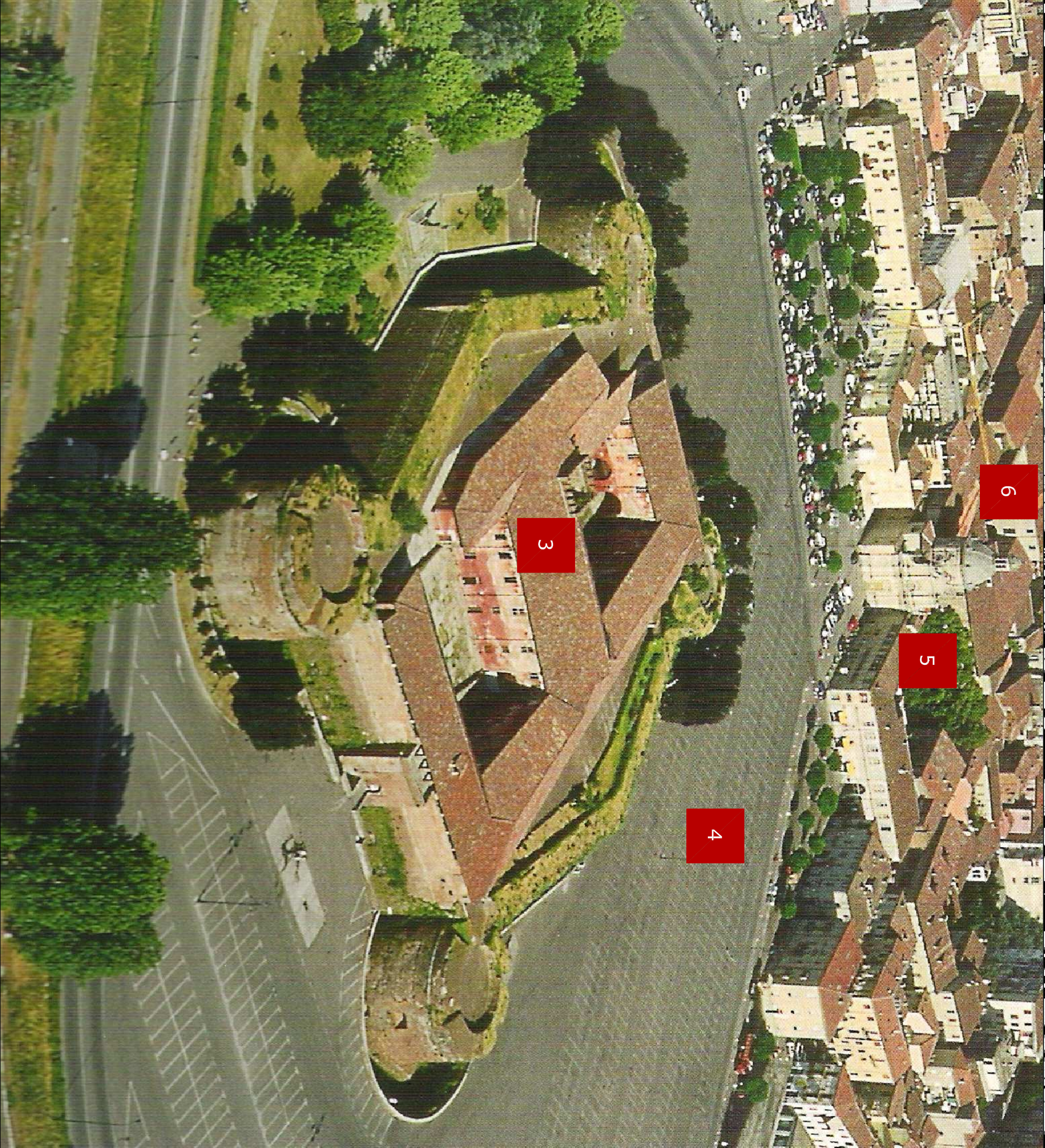

REGIONE PIEMONTE  
PROVINCIA DI ALESSANDRIA  
COMUNE DI CASALE MONFERRATO

MINISTERO PER I BENI E LE ATTIVITA' CULTURALI  
Soprintendenza Belle Arti e Paesaggio per le province di  
Alessandria, Asti, Biella, Cuneo, Novara, Verbanro-Cusio-Ossola,  
Vercelli

COMMITENTE:  
"Collegio - convitto municipale TREVISIO di Casale"  
Ente morale laicale fondato 6 marzo 1623  
via Trevigi n. 16 - Casale Monferrato (AL)

PROGETTISTI:  
arch. Michele GALA  
Ordine degli Architetti Prov. di Alessandria n. 362  
Ing. Giorgio MONTIGLIO di Dante  
Ordine degli Ingegneri di Alessandria n. 1404

PROGETTO INTERVENTI DI CONSOLIDAMENTO,  
RESTAURO, RISANAMENTO CONSERVATIVO E  
MANUTENZIONE STRAORDINARIA DI IMMOBILI  
DI PROPRIETA' DELL'ENTE COLLEGIO-CONVITTO  
MUNICIPALE TREVISIO DI CASALE SITI IN  
CASALE MONFERRATO (AL)

LOTTO 1B - CHIESA DI SANTA CATERINA  
CONSOLIDAMENTO E RESTAURI ARCHITETTONICI  
LANTERNA, CUPOLA, TAMBURO E COPERTURA -  
RESTAURO FACCIAIA PRINCIPALE

PROGETTO DEFINITIVO / ESECUTIVO

STATO DI FATTO  
INQUADRAMENTO GENERALE

data 01-10-2015  
Rev.01 del 30-03-2016

TAV. 1

